



 **STINE[®] 2024**

STINE ST 9905

AgrisureViptera3

BESTIA

ZONA ADAPTACIÓN

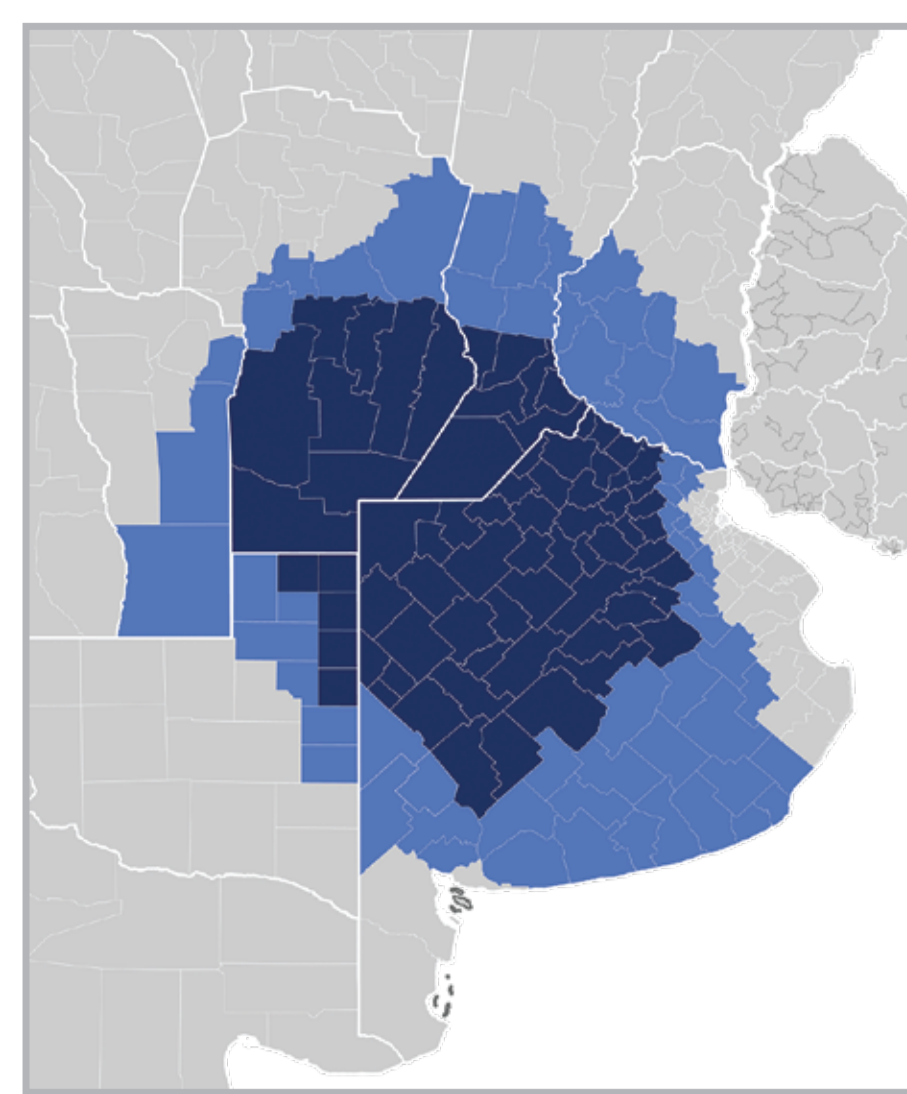

SIEMBRA TEMPRANA

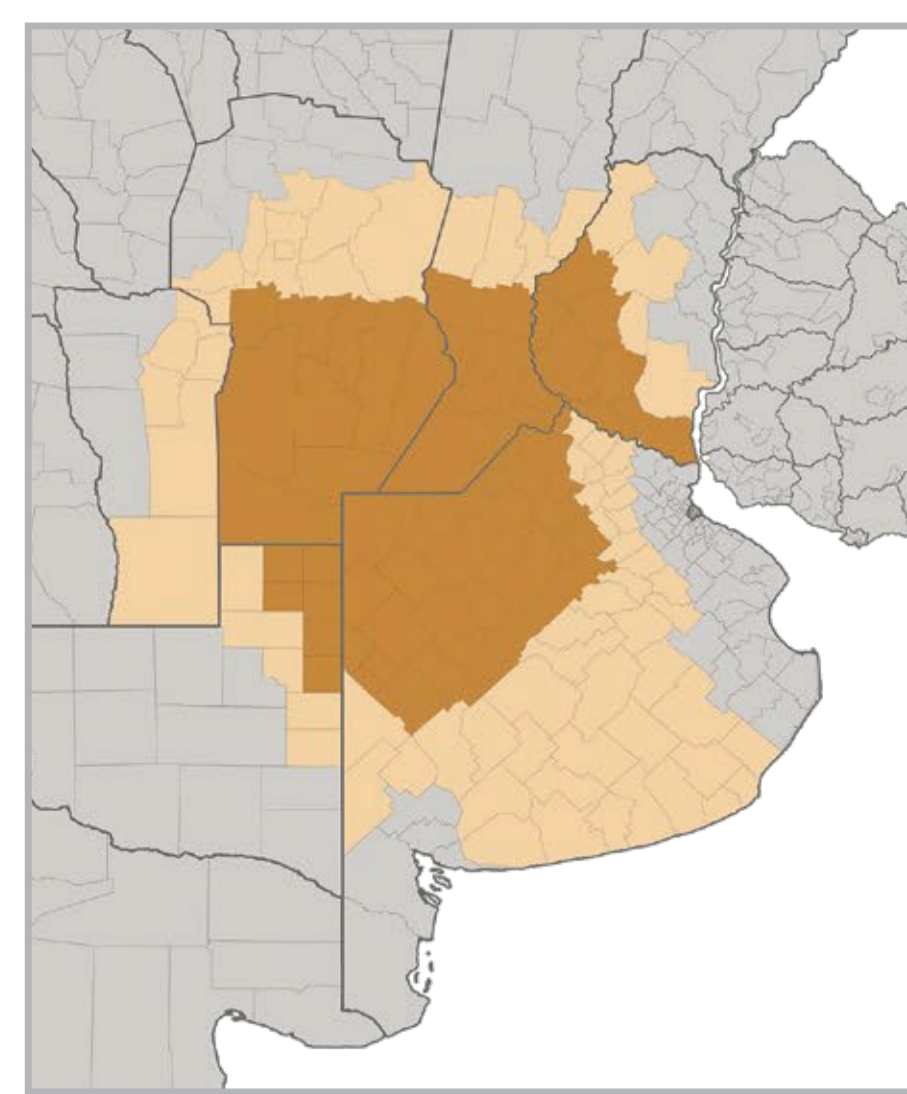

SIEMBRA TARDÍA

- **GDU A MADUREZ FISIOLÓGICA:** 1500° (MR 119)
- **SIEMBRA:** Ideal para tempranas y tardías en zona Centro.
- **SANIDAD:** Muy buena y gran calidad de grano.
- **PROLIFICIDAD:**

VER FICHA

STINE ST 9910

AgrisureViptera3

BESTIA

ZONA ADAPTACIÓN

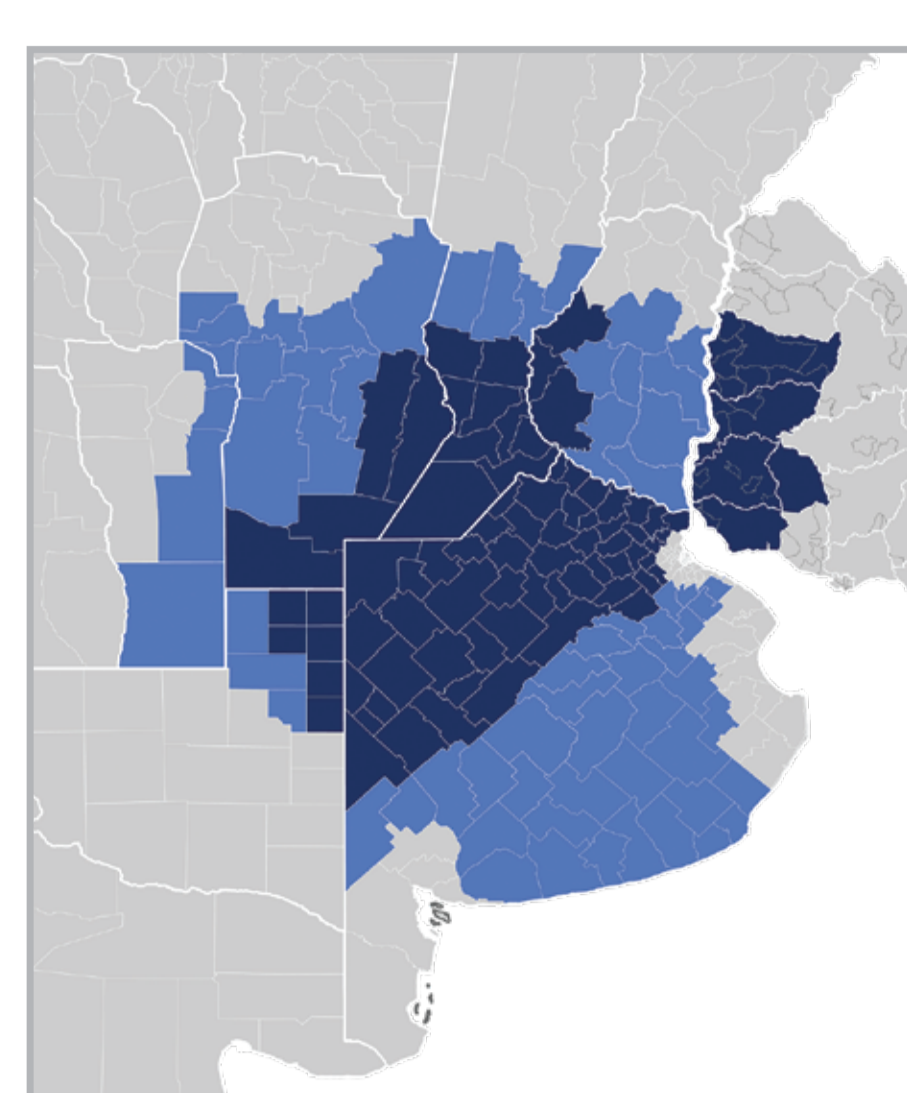

SIEMBRA TEMPRANA

- **GDU A MADUREZ FISIOLÓGICA:** 1550° (MR 122)
- **SIEMBRA:** Ideal para tempranas.
- **SANIDAD:** Buena en Roya, Tizón y Mal de río IV.
- **PROLIFICIDAD:** Media.

VER FICHA

NOVEDAD

STINE ST 9942 RG



BESTIA

ZONA ADAPTACIÓN

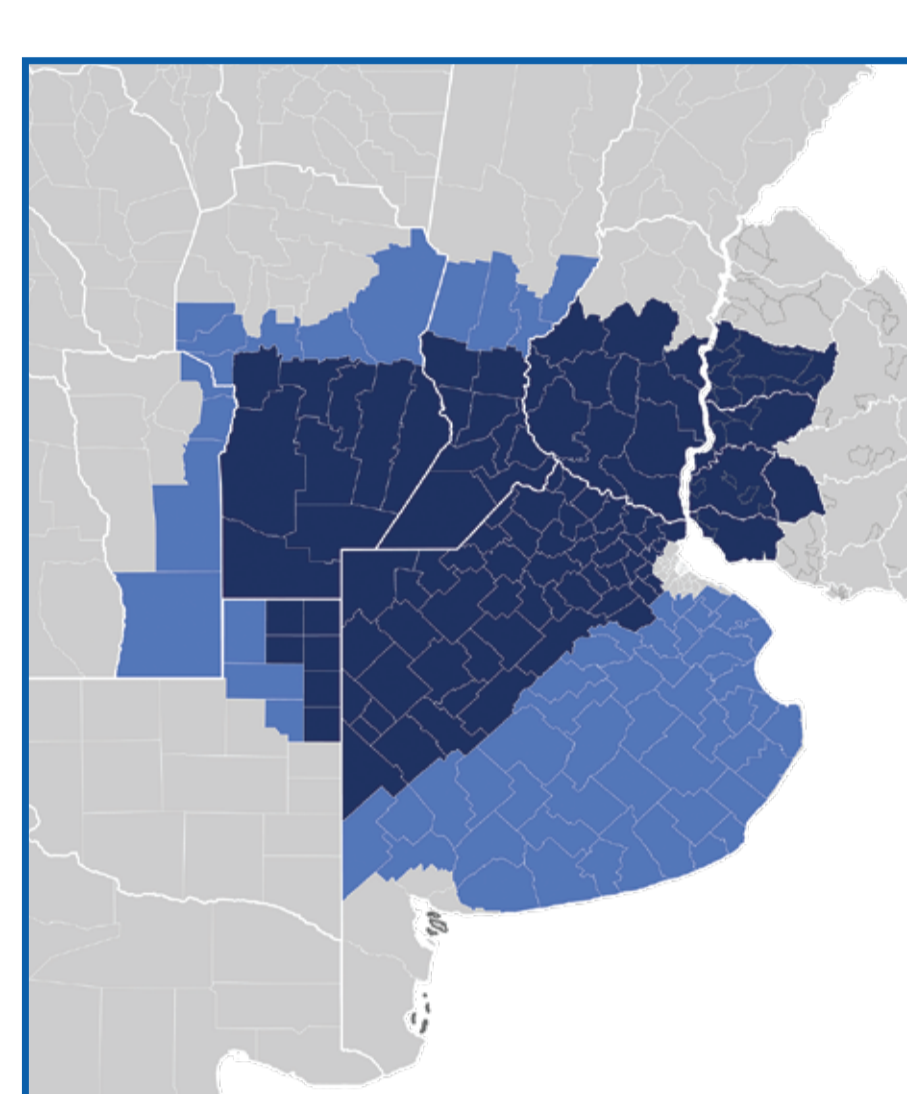

SIEMBRA TEMPRANA

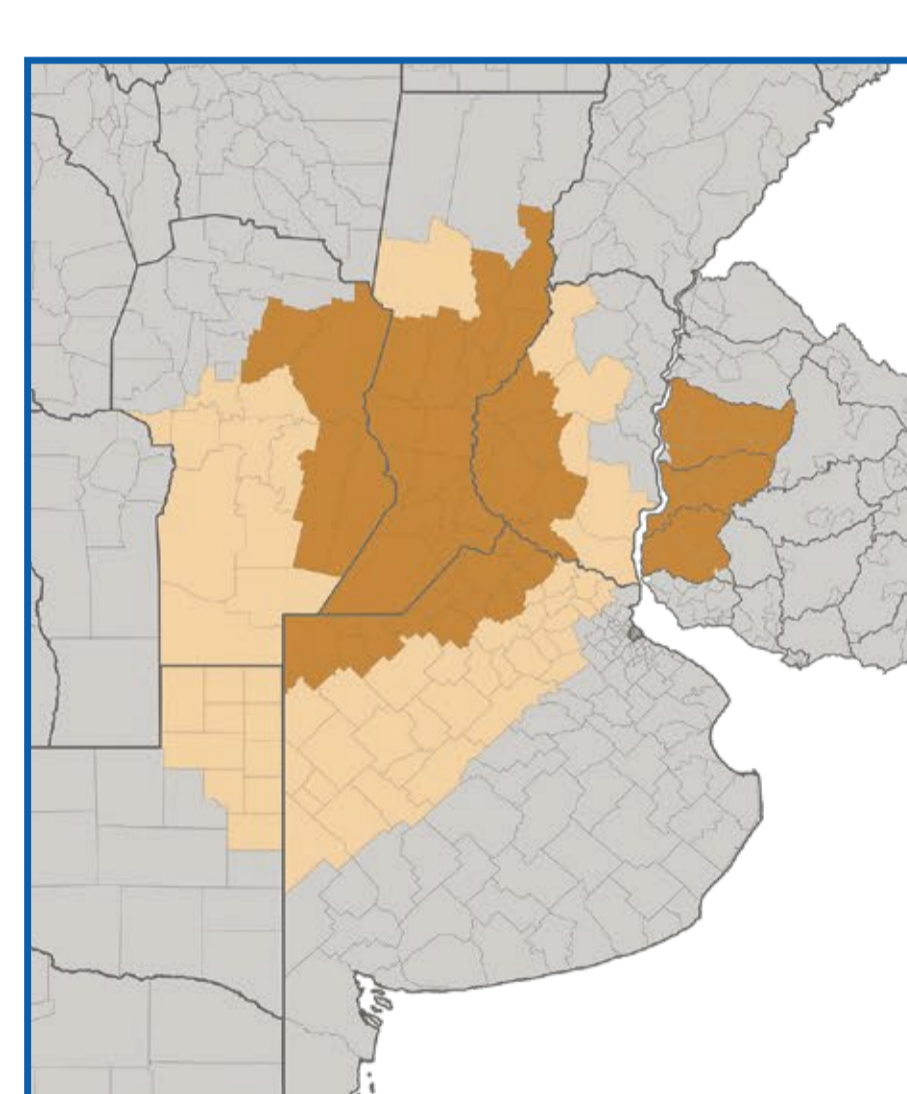

SIEMBRA TARDÍA

- **GDU A MADUREZ FISIOLÓGICA:** 1564° (MR 123)
- **SIEMBRA:** Ideal para tempranas y tardías.
- **SANIDAD:** Muy buena y gran calidad de grano
- **PROLIFICIDAD:** Alta.

VER FICHA

NOVEDAD

STINE ST 9736 CL

AgrisureViptera3

CORTO

ZONA ADAPTACIÓN

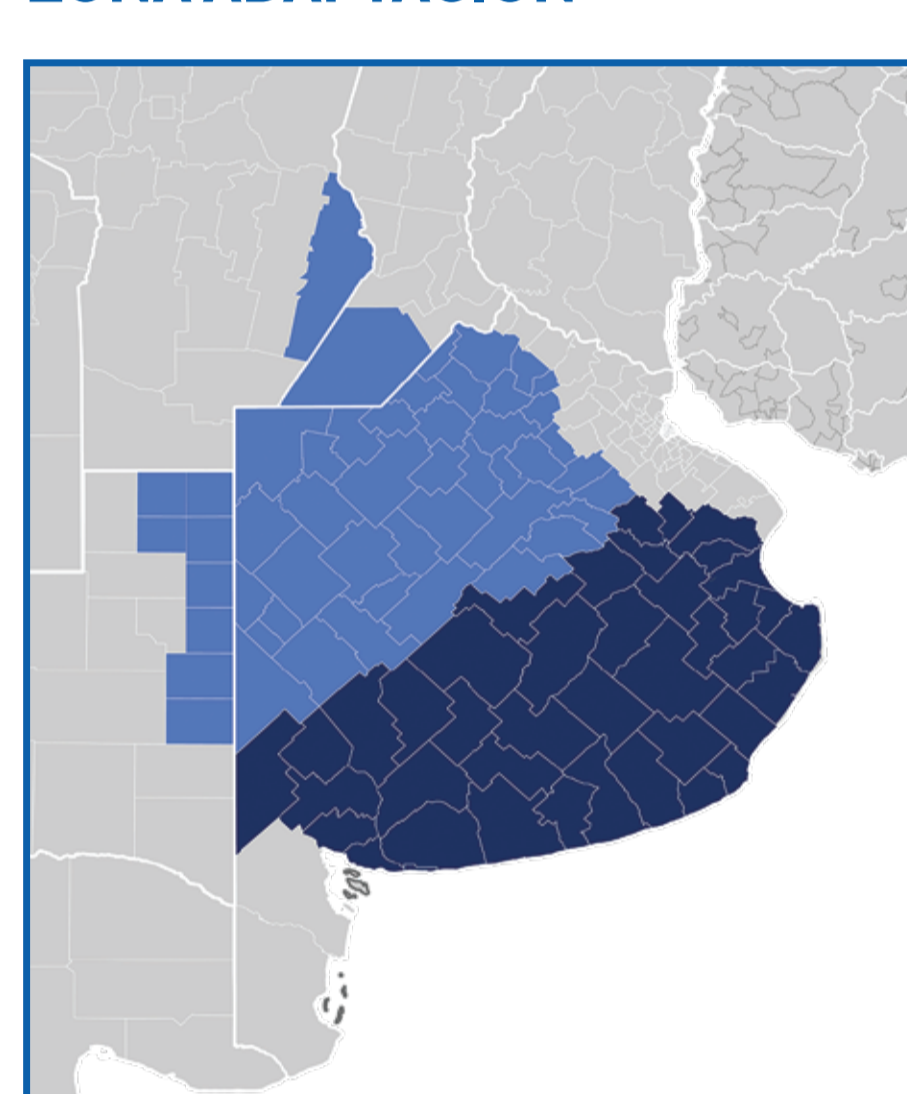

SIEMBRA TEMPRANA

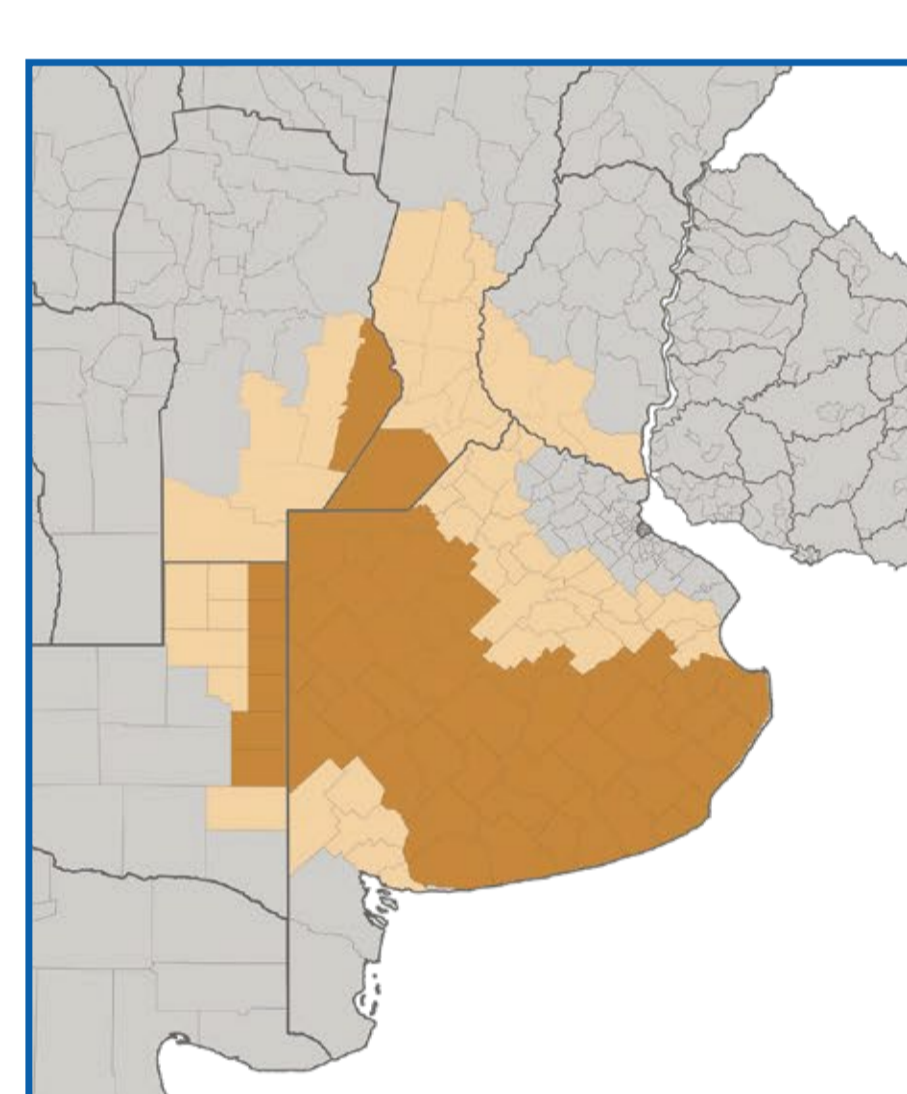

SIEMBRA TARDÍA

- **GDU A MADUREZ FISIOLÓGICA:** 1408° (MR 112)
- **SIEMBRA:** Recomendado para tardías y de segunda.
- **CARACTERÍSTICAS:** Excelente perfil sanitario. Gran potencial de rendimiento y velocidad de secado.

VER FICHA

STINE ST 9734

AgrisureViptera3

CORTO

ZONA ADAPTACIÓN

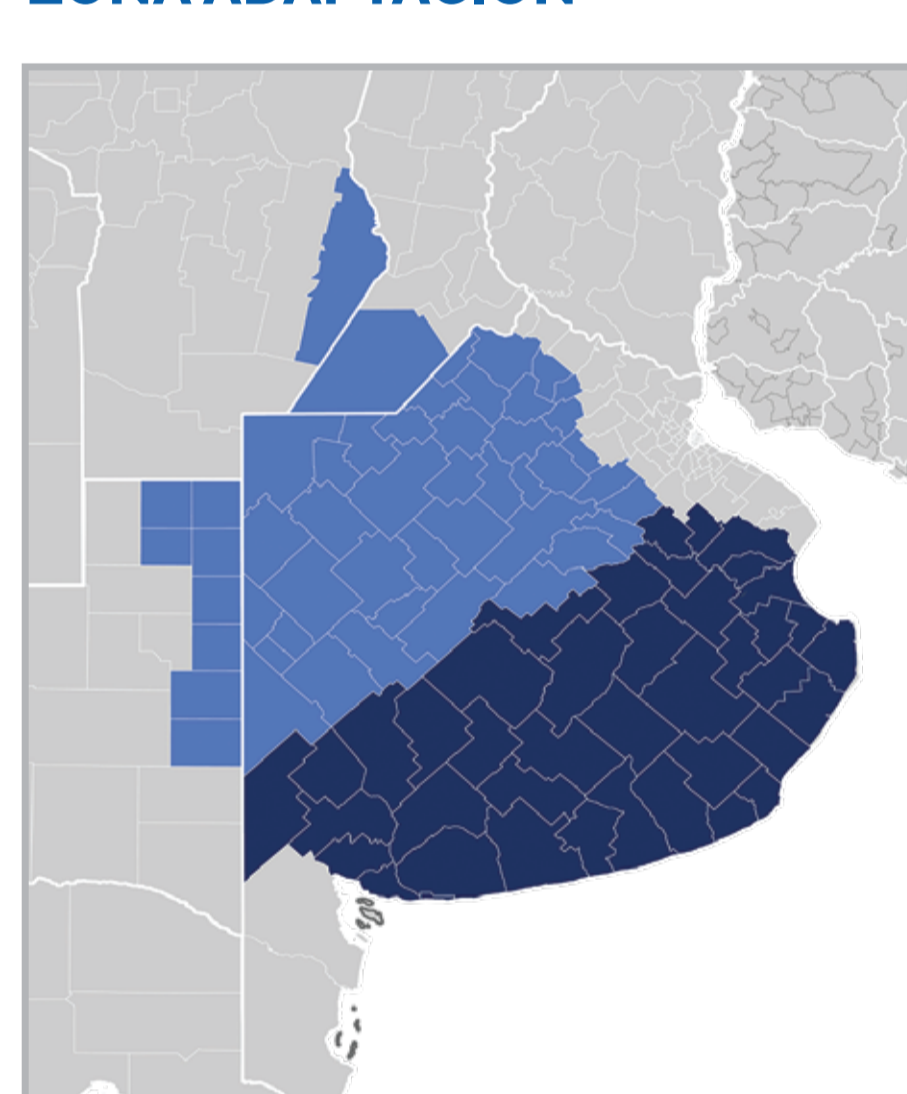

SIEMBRA TEMPRANA

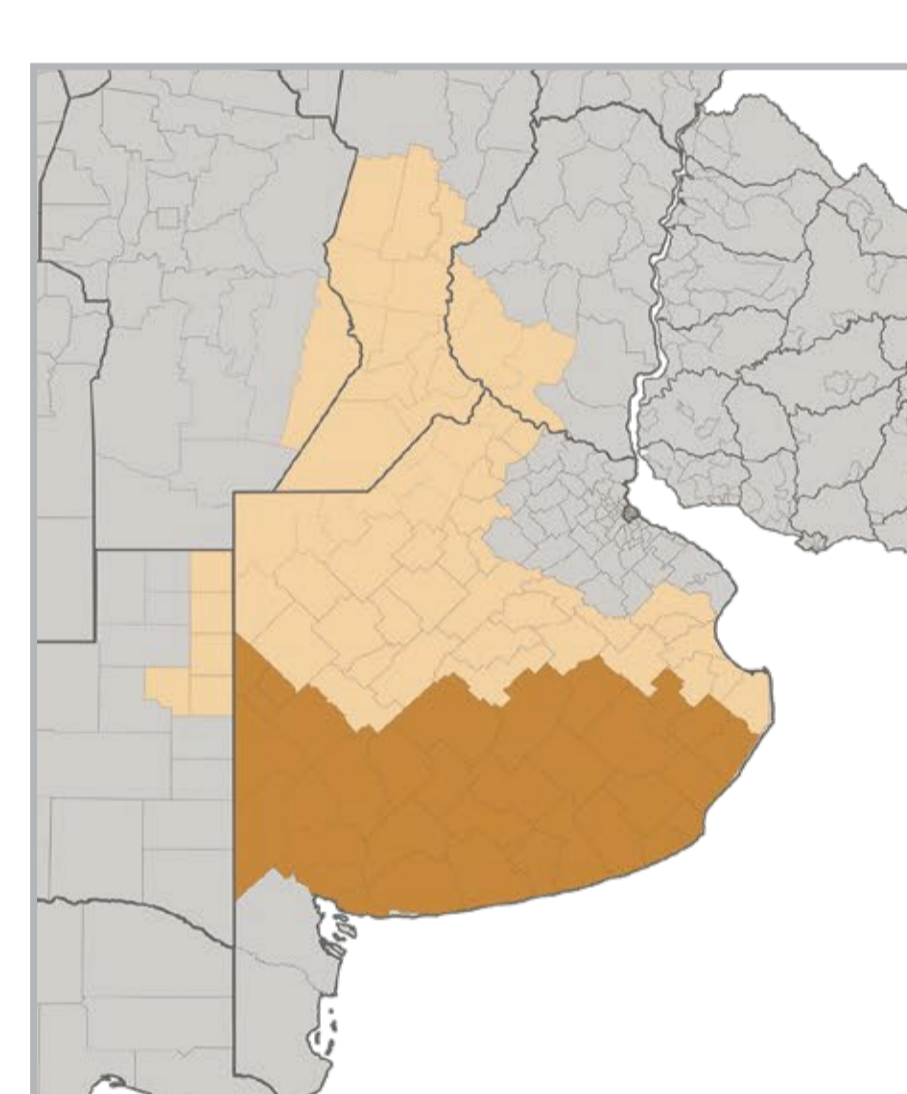

SIEMBRA TARDÍA

- **GDU A MADUREZ FISIOLÓGICA:** 1400° (MR 111)
- **SIEMBRA:** Recomendado para tardías y de segunda.
- **CARACTERÍSTICAS:** Adaptabilidad al estrechamiento entre hileras. Gran velocidad de secado.

VER FICHA

NOVEDAD

STINE ST 9742 RG



CORTO

ZONA ADAPTACIÓN

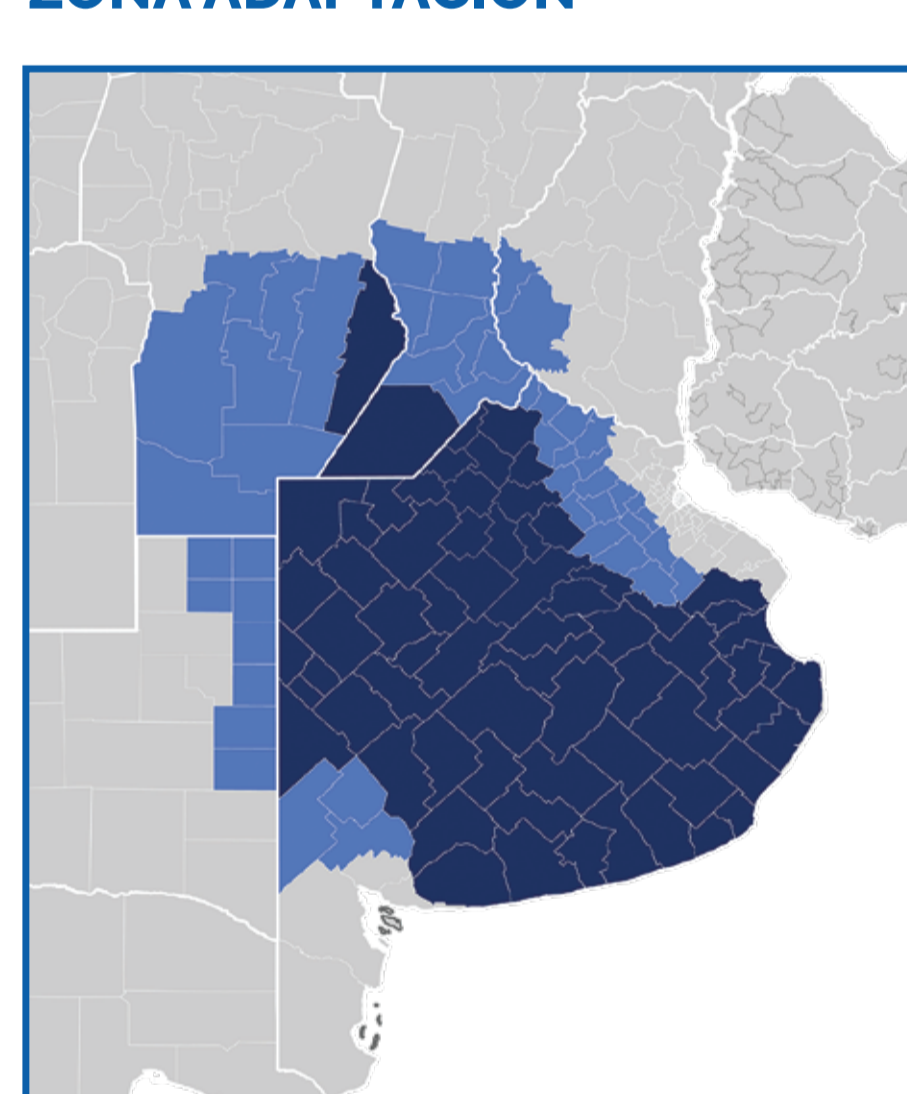

SIEMBRA TEMPRANA

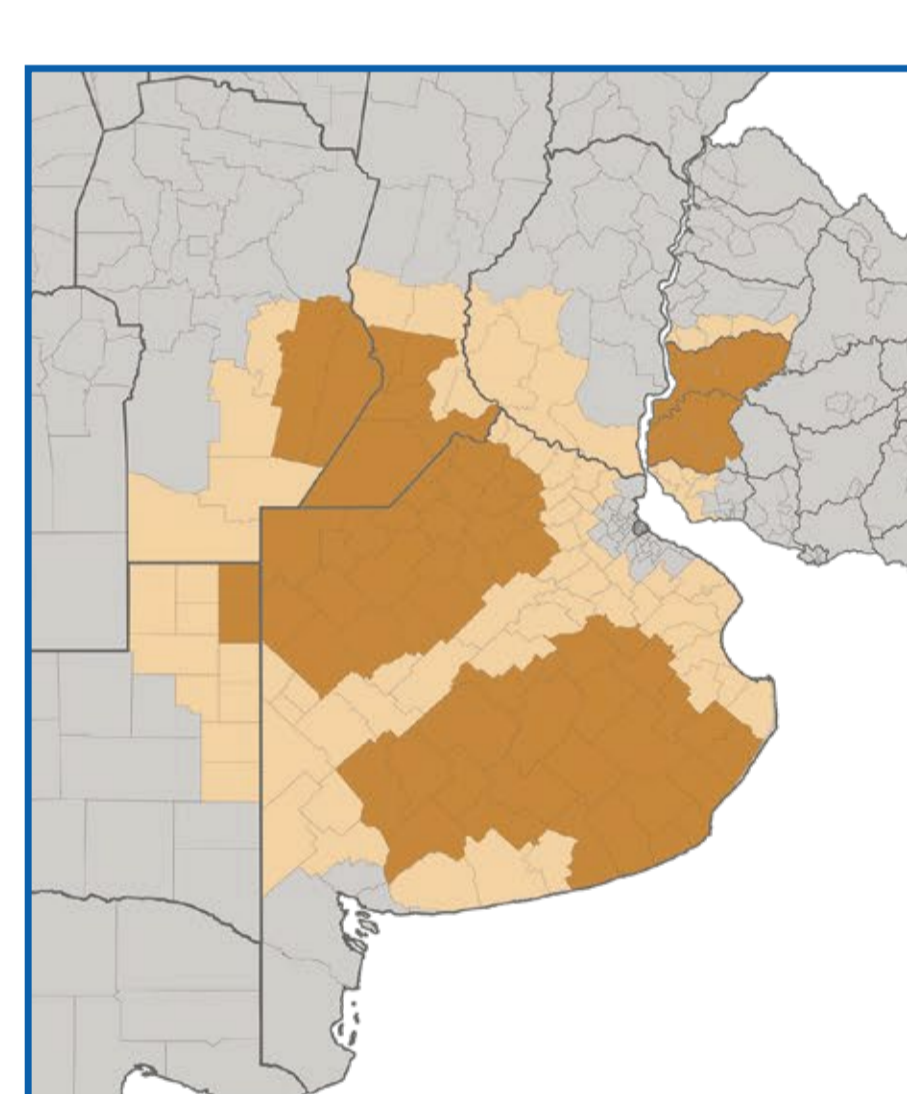

SIEMBRA TARDÍA

- **GDU A MADUREZ FISIOLÓGICA:** 1470° (MR 114)
- **SIEMBRA:** Recomendado para tardías y de segunda.
- **CARACTERÍSTICAS:** Adaptabilidad al estrechamiento entre hileras. Gran velocidad de secado.

VER FICHA

DESTACADOS MAÍZ 2024



STINE ST 9939

BESTIA

- **GDU A MADUREZ FISIOLÓGICA:** 1564° (MR 123).
- **SIEMBRA:** Excelente adaptación para siembras tempranas.
- **CARACTERÍSTICAS:** Excelente calidad de grano y buen perfil sanitario.
- **PROLIFICIDAD:** Alta.

VER FICHA

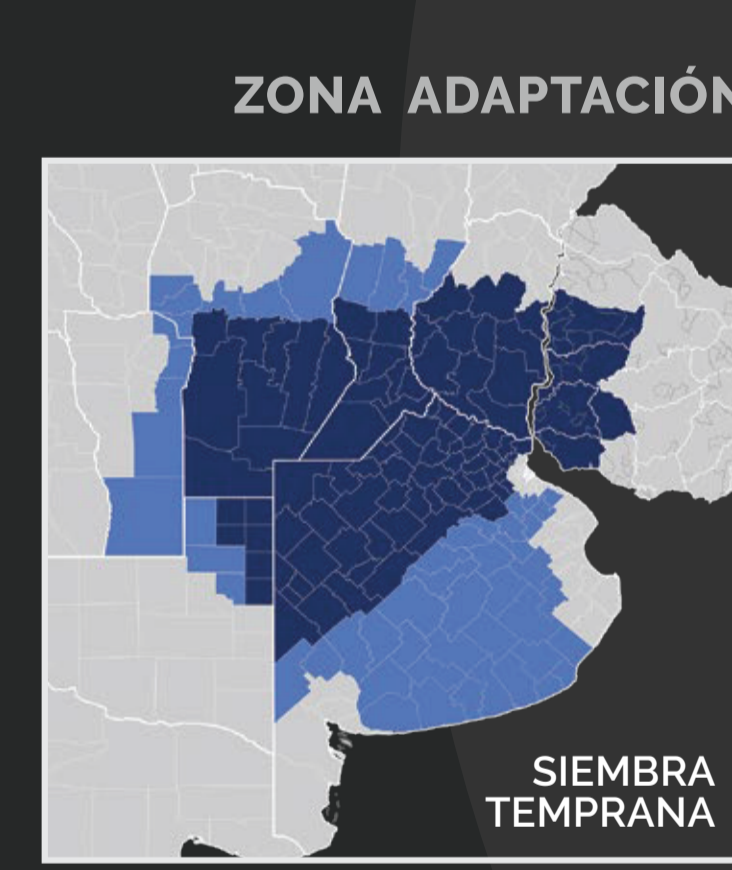

SIEMBRA TEMPRANA

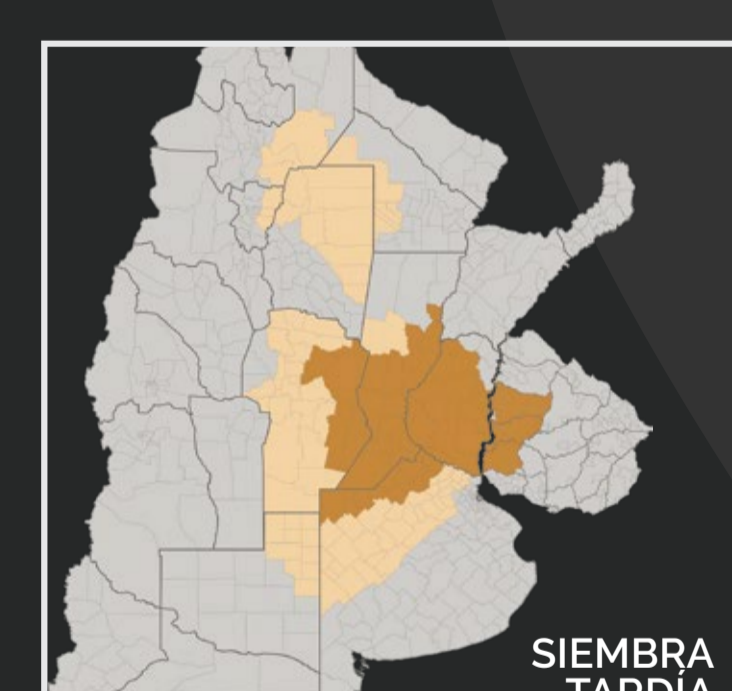

SIEMBRA TARDÍA

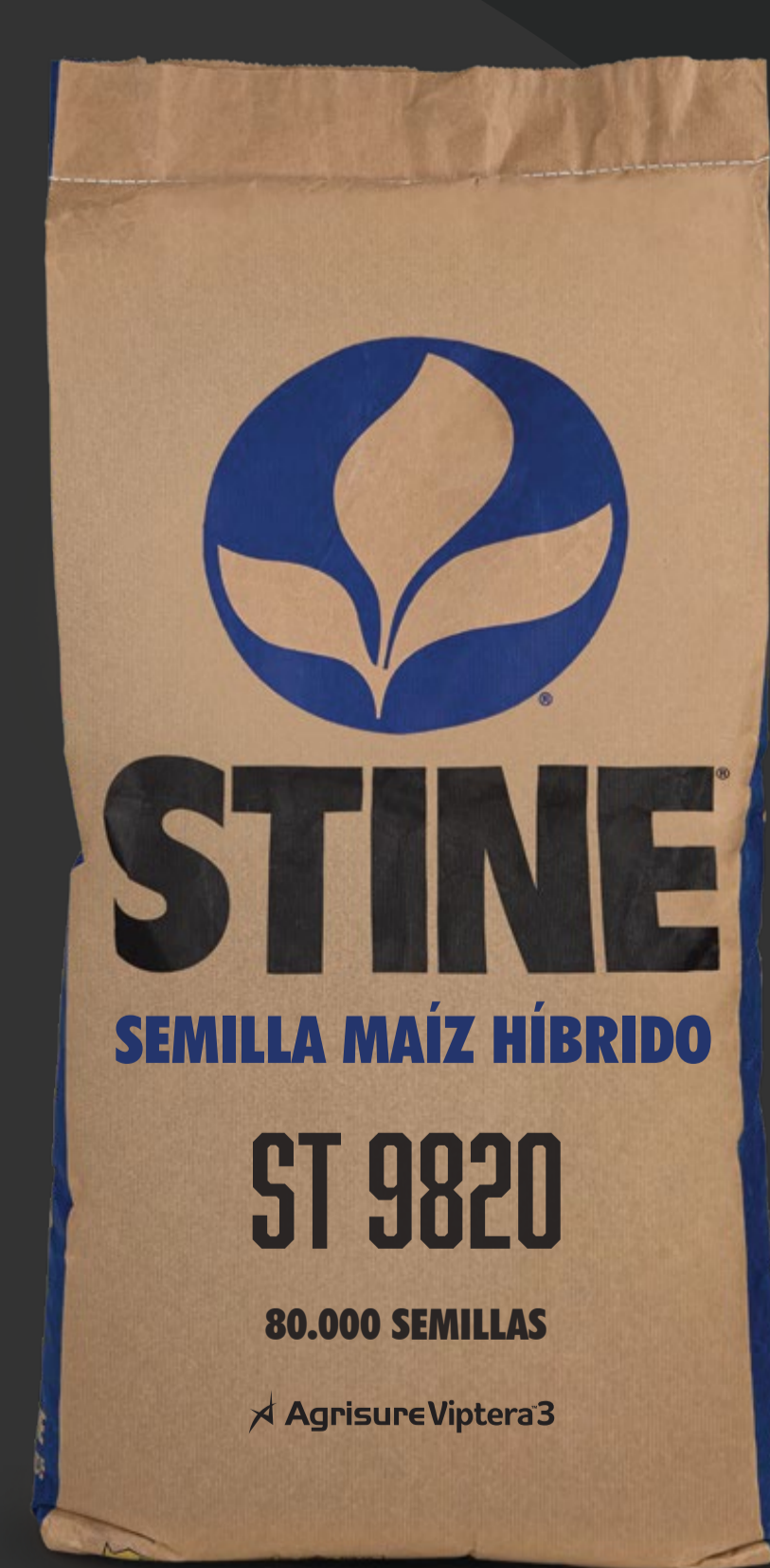

STINE ST 9820

PETISO

- **GDU A MADUREZ FISIOLÓGICA:** 1480° (MR 118).
- **SIEMBRA:** Recomendado para tardías en el Centro y Norte de Córdoba.
- **SANIDAD:** Excelente perfil sanitario.
- **COMPENSACIÓN DE RENDIMIENTO:** Espiga flex.

VER FICHA

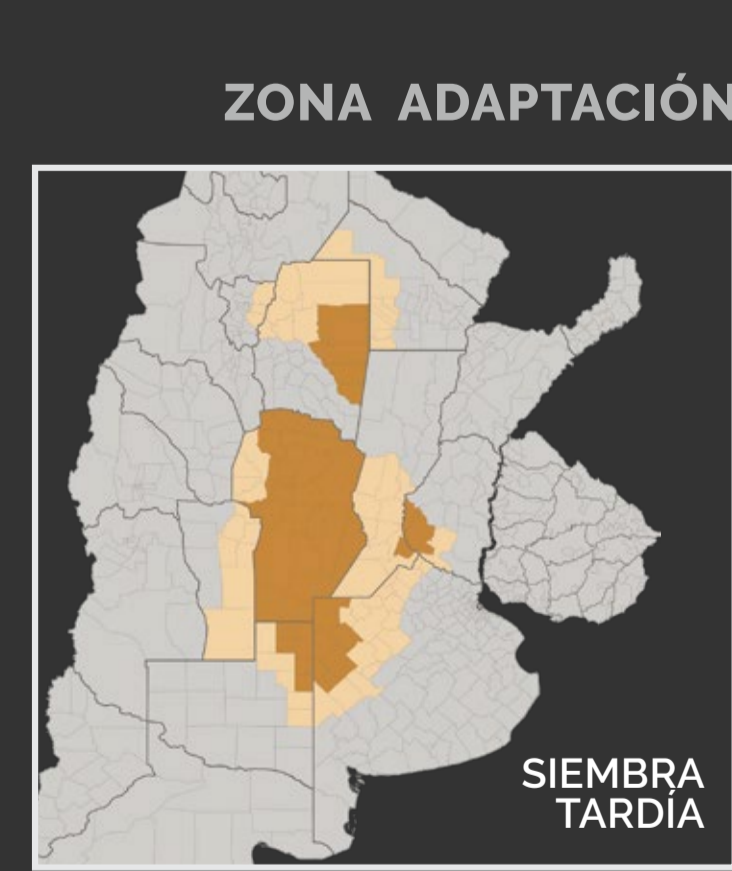

SIEMBRA TARDÍA

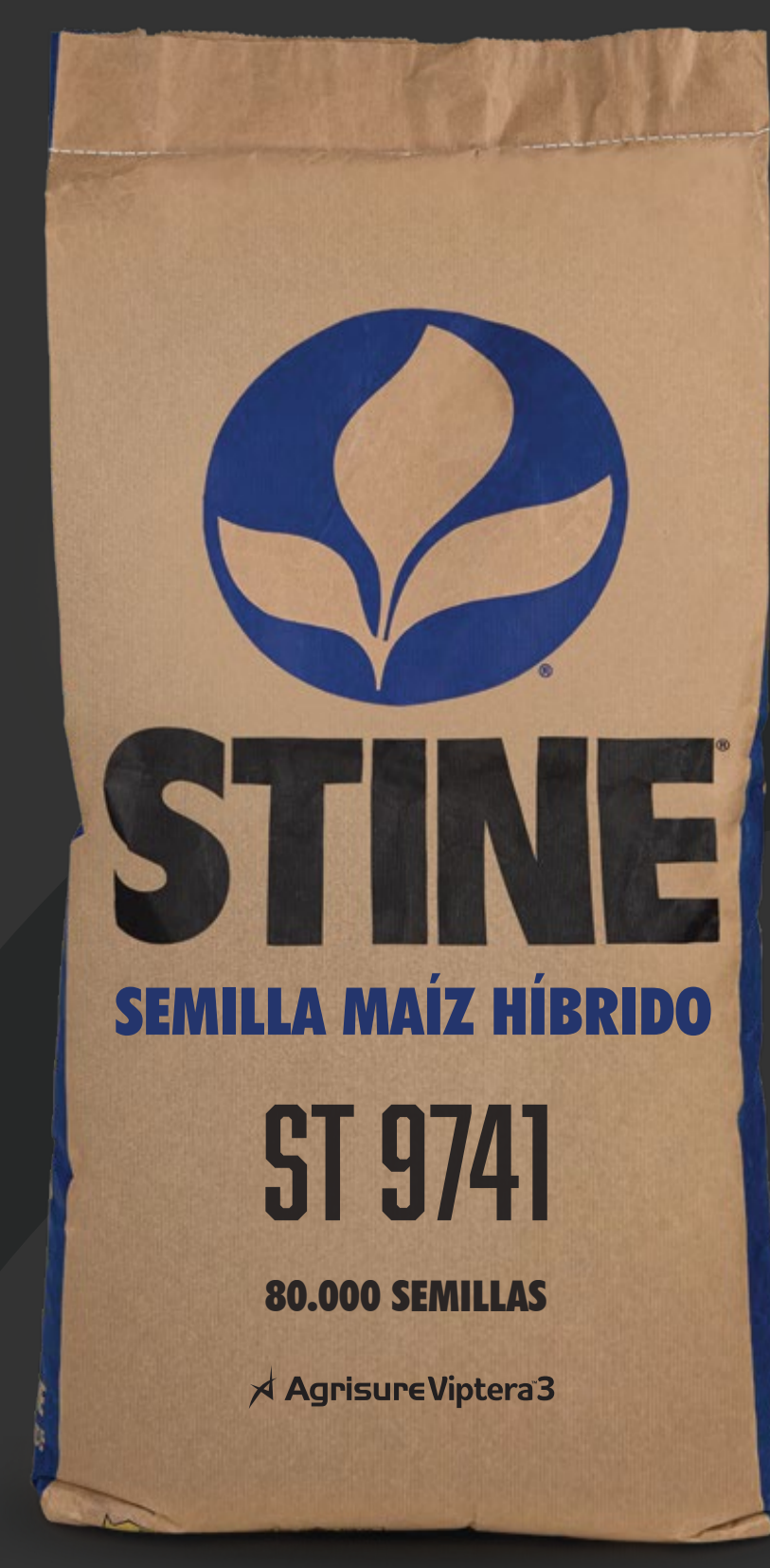

STINE ST 9741

CORTO

- **GDU A MADUREZ FISIOLÓGICA:** 1470° (MR 114).
- **SIEMBRA:** Tempranas y tardías en el Sur y Centro de Bs. As.
- **SANIDAD:** Se destaca por su comportamiento ante Roya.
- **COMPENSACIÓN DE RENDIMIENTO:** Espiga flex.

VER FICHA

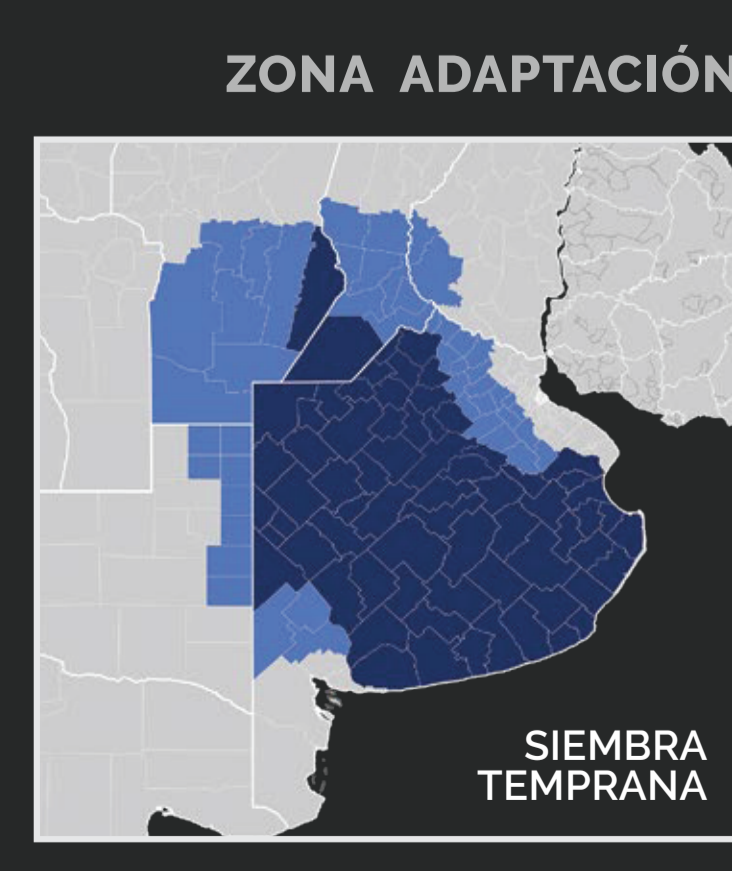

SIEMBRA TEMPRANA

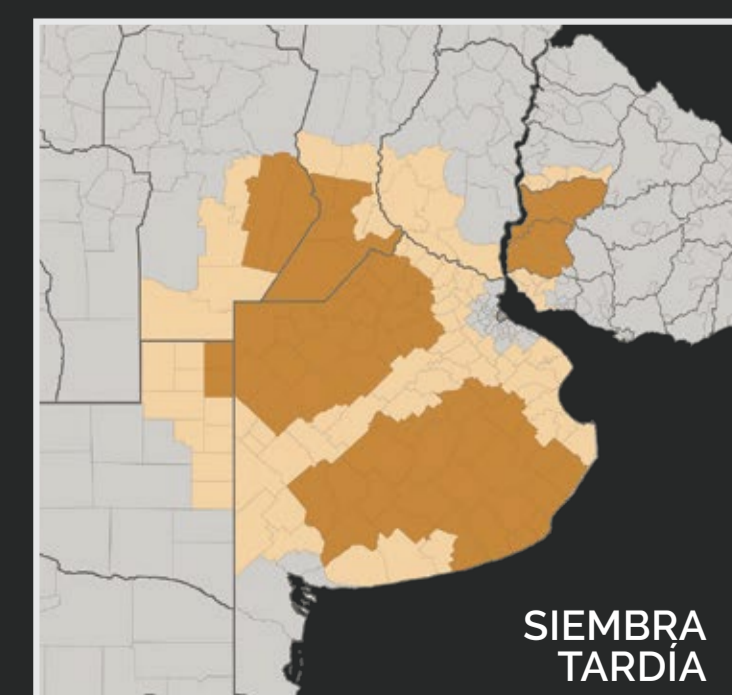

SIEMBRA TARDÍA



EL BRAZO FUERTE DEL RINDE

NOS SEMBRASTE SIN SABERLO,
AHORA SEMBRAMOS
SABIENDOLO.



@stinesemillas | stinesemillas.com.ar

Representantes
Técnicos
Comerciales

